

Inspire policy making by territorial evidence

Open Calls for Tenders for Applied Research

Πρόσκληση υποβολής προτάσεων για την εκπόνηση τριών (3) μελετών Εφαρμοσμένης Έρευνας

Το ESPON EGTC δημοσίευσε τρεις προσκλήσεις υποβολής προτάσεων για μελέτες Εφαρμοσμένης Έρευνας στις ακόλουθες θεματικές:

1. **"Impacts of refugee flows to territorial development in Europe"**, με καταληκτική ημερομηνία **2 Ιουνίου 2017** στις **10:30**
2. **"Circular Economy and Territorial Consequences"**, με καταληκτική ημερομηνία **22 Μαΐου 2017** στις **10:30**
3. **"Financial Instruments and Territorial Cohesion"**, με καταληκτική ημερομηνία **22 Μαΐου 2017** στις **10:00**

Για περισσότερες πληροφορίες επισκεφτείτε τον [ιστότοπο του ESPON](#).

Map 1.1: Energy demand for space heating, domestic hot water production and air conditioning of residential buildings in 2012, MWh per capita

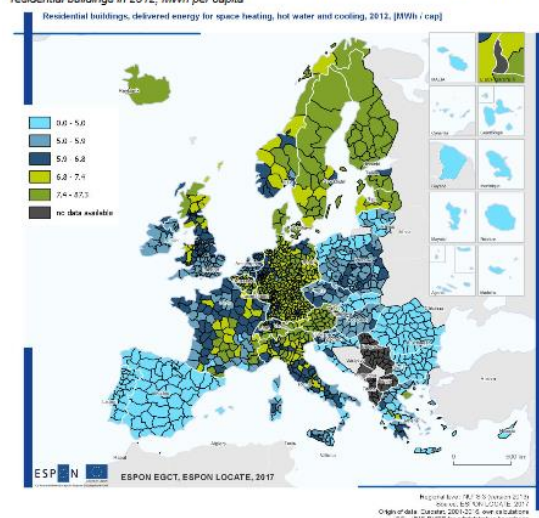

Έκθεση του ESPON Locate (2ο παραδοτέο)

Μία από τις μείζονες προκλήσεις που αντιμετωπίζουν οι περιφέρειες και οι πόλεις της Ευρώπης είναι η κλιματική αλλαγή και οι ενδεχόμενες φυσικές, κοινωνικές, οικονομικές, περιβαλλοντικές και πολιτιστικές επιπτώσεις. Τα μέτρα προσαρμογής στην αλλαγή του κλίματος θα πρέπει να συμβάλλουν στον μετριασμό των επιβλαβών συνεπειών και / ή στην εκμετάλλευση των ωφέλιμων ευκαιριών για τις πόλεις και τις περιφέρειες.

Η μελέτη Εφαρμοσμένης Έρευνας ESPON **Locate - Territories and low-carbon economy** απαντά σε τρία βασικά ερωτήματα πολιτικής:

- Ποια είναι τα πρότυπα ενεργειακής κατανάλωσης στις ευρωπαϊκές περιφέρειες και τις ευρωπαϊκές πόλεις; Πώς έχουν διαμορφωθεί τα τελευταία 10 χρόνια;
- Υπάρχουν συγκεκριμένες κατηγορίες περιφερειών και πόλεων που μπορούν ευκολότερα να αξιοποιήσουν πλήρως το δυναμικό τους στις ανανεώσιμες πηγές ενέργειας; Πώς θα μπορούσαν να ξεπεραστούν οι προκλήσεις σε διαφορετικές κατηγορίες περιοχών;
- Τι είδους δράση / πολιτική χρειάζεται σε ποιο τύπο περιφέρειας / πόλης για να διασφαλιστεί η ομαλή μετάβαση σε μια οικονομία/ τρόπο ζωής χαμηλών εκπομπών διοξειδίου του άνθρακα; Πώς μπορούν οι περιφέρειες και οι πόλεις να δημιουργήσουν τις προϋποθέσεις για τη δημιουργία επενδύσεων χαμηλών εκπομπών άνθρακα από τον ιδιωτικό τομέα;

Ο κύριος ανάδοχος, **ÖIR-Austrian Institute for Regional Studies and Spatial Planning** (AT) και οι 3 εταίροι (Energy Economics Group-Vienna University of Technology, Fraunhofer Institute for Systems and Innovation Research, Global Urban Research Unit-Newcastle University) παρέδωσαν την Ενδιάμεση Έκθεση, η οποία παρέχει τα πρώτα αποτελέσματα και πληροφορίες σχετικά με τις εν εξελίξει εργασίες και την περαιτέρω πορεία υλοποίησης του έργου/μελέτης έως την υποβολή της τελικής έκθεσης/παραδοτέου.

Η αρχική έκθεση του έργου **ESPON Locate** (1ο παραδοτέο) είναι διαθέσιμη στον [ιστότοπο του ESPON](#).